

ANCLAJES POSTENSADOS TEMPORALES

Proyecto: CENTRO EMPRESARIAL VOLTERRA

Descripción General



Perforaciones en el cuarto anillo con Mustang A4.

El Centro Empresarial Volterra, ubicado en el distrito de San Isidro, será un edificio de 10 pisos, 570 m² de área y 06 sótanos utilizó como sistema de entibación la tecnología del Muro Anclado en todo el perímetro de la excavación que consiste en una estructura de contención flexible que implica la construcción de muros por fases. Durante toda la excavación de la obra se ha venido encontrando grava semidensa.

La Constructora encargada de realizar los trabajos de Muros Anclados fue GL Constructores.



Inicio de trabajos en el primer anillo.

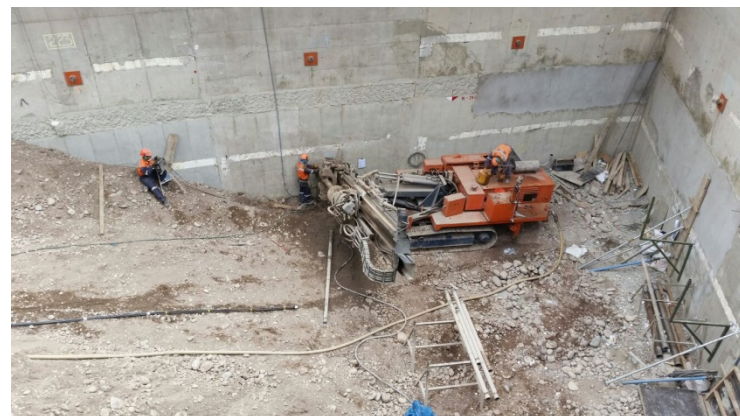

Perforaciones realizadas sobre muros con pase.

